

Factura Pequeño Contribuyente

JOSE FRANCISCO, MORALES VELASQUEZ

Nit Emisor: 39551288

JOSE FRANCISCO MORALES VELASQUEZ

4 AVENIDA 10-38 BARRIO LA ERMITA, zona 1, San Benito, PETEN

NIT Receptor: 3378519

Nombre Receptor: DIRECCION GENERAL DEL PATRIMONIO CULTURAL Y NATURAL

NÚMERO DE AUTORIZACIÓN:

EEC725EB-C3EC-48F0-A732-A0E8EB6EC783

Serie: EEC725EB Número de DTE: 3287042288

Número Acceso:

Fecha y hora de emisión: 29-may-2020 09:38:00

Fecha y hora de certificación: 03-may-2020 09:38:00

Moneda: GTQ

#No	B/S	Cantidad	Descripcion	P. Unitario con IVA (Q)	Descuentos (Q)	Total (Q)	Impuestos
1	Servicio	1	Por Servicios Profesionales prestados en el Parque Nacional Tikal del Instituto de Antropología e Historia de la Dirección General del Patrimonio Cultural y Natural, correspondiente al mes de mayo de 2020, según contrato administrativo número 337-2020 y acuerdo ministerial 13-2020	9,000.00	0.00	9,000.00	
TOTALES:					0.00	9,000.00	

* No genera derecho a crédito fiscal

Datos del certificador

Superintendencia de Administración Tributaria NIT: 16693949



Total, en letras: Nueve mil quetzales exactos

[Handwritten signature]

CANCELADO



[Handwritten signature]



ING. DIMAS GILBARDON
PEREZ RIVERA
SUB ADMINISTRADOR
PARQUE NACIONAL TIKAL
DIRECCION GENERAL DEL PATRIMONIO CULTURAL Y NATURAL

Tikal, Flores, Petén 29 de mayo del 2020
Informe No. 05-2020

Licenciado Eleuterio Cahuec Del Valle
Viceministro del Patrimonio Cultural y Natural
Su Despacho

Estimado, Licenciado Cahuec:

De la manera más atenta me dirijo a usted con el propósito de presentarle mi informe de actividades mensuales conforme a lo estipulado en el **Contrato Administrativo por Servicios Profesionales Número 337-2020**, aprobado mediante el **Acuerdo Ministerial Número 13-2020** correspondiente al mes de mayo del presente año y para cobro de mis honorarios estoy presentando la factura **Serie: EEC725EB Número de DTE: 3287042288**

ACTIVIDADES REALIZADAS:

1. Atención del segundo incendio forestal dentro del Parque Nacional Tikal -PANAT-
2. Atención del cuarto conato de incendio dentro del Parque Nacional Tikal -PANAT-
3. Atención del quinto conato de incendio dentro del Parque Nacional Tikal -PANAT-

RESULTADOS:

1. Se logró la atención de un incendio forestal dentro del Parque Nacional Tikal - PANAT-. En el cuadro siguiente se muestra la información, fotografías y mapa de ubicación del incendio forestal.

INFORMACIÓN DE INCENDIOS FORESTALES

No.	FECHA	COORDENADAS		TIPO DE OCURRENCIA	AREA AFECTADA m ²	PERIMETRO (m)	TIPO DE VEGETACIÓN	REFERENCIA DE UBICACIÓN	ESTADO
		X	Y						
1	24/02/2020	583836	1893163	Incendio Forestal	10808	471	Pastizal	Brecha Sur-Oeste de Área Adjudicación para el PANAT	Controlado y liquidado
2	23/04/2020	586407	1902159	Incendio Forestal	10126	559	Bosque Alto	Camino a la celosía	Controlado y liquidado



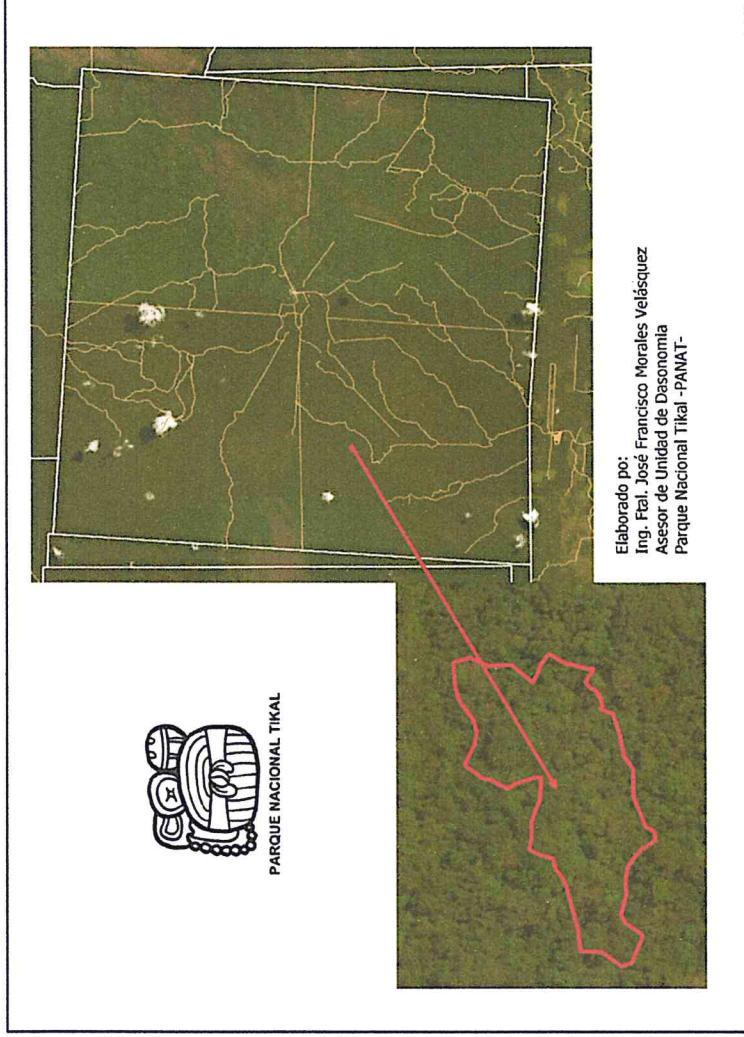

2. Se logró la atención del cuarto conato de incendio dentro del Parque Nacional Tikal -PANAT-. En el cuadro siguiente se muestra la información, fotografías y mapa de ubicación del conato de incendio.

INFORMACIÓN DE CONATOS DE INCENDIOS

No.	FECHA	COORDENADAS		TIPO DE OCURRENCIA	AREA AFECTADA m ²	PERIMETRO (m)	TIPO DE VEGETACIÓN	REFERENCIA DE UBACACIÓN	ESTADO
		X	Y						
1	26/02/2020	583818	1893562	Conato de Incendio	167.03	52	Pastizal	Brecha Sur-Oeste Área de Adjudicación para el PANAT	controlado y liquidado
2	26/02/2020	583818	1893562	Conato de Incendio	2.05	13	Pastizal	Brecha Sur-Oeste Área de Adjudicación para el PANAT	controlado y liquidado
3	18/03/2020	584013	1893033	Conato de Incendio	293	87	Pastizal	Brecha Sur-Oeste Área de Adjudicación para el PANAT	controlado y liquidado
4	02/04/2020	582628	1894946	Conato de Incendio	3758.68	581	Bosque Medio	Brecha Sur-Oeste	controlado y liquidado



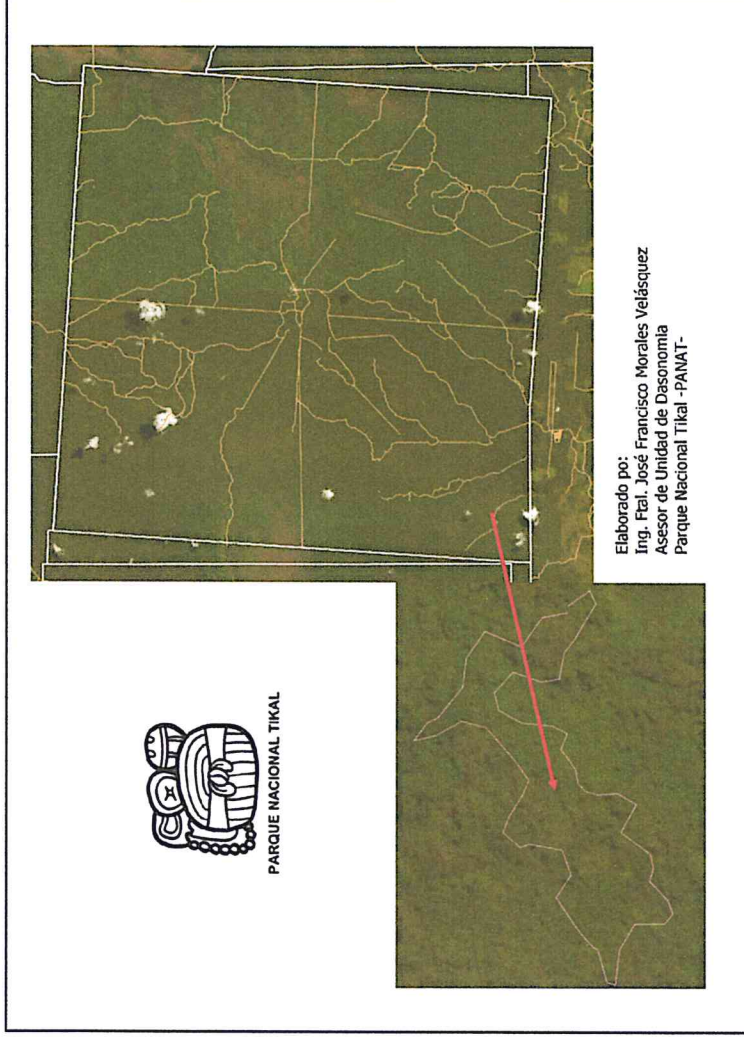

3. Se logro la atención del quinto conato de incendio dentro del Parque Nacional Tikal -PANAT-. En el cuadro siguiente se muestra la información, fotografías y mapa de ubicación del conato de incendio.

INFORMACIÓN DE CONATOS FORESTALES

No.	FECHA	COORDENADAS		TIPO DE OCURRENCIA	AREA AFECTADA m ²	PERIMETRO (m)	TIPO DE VEGETACIÓN	REFERENCIA DE UBICACIÓN	ESTADO
		X	Y						
1	26/02/2020	583818	1893562	Conato de Incendio	167.03	52	Pastizal	Brecha Sur-Oeste Área de Adjudicación para el PANAT	controlado y liquidado
2	26/02/2020	583818	1893562	Conato de Incendio	2.05	13	Pastizal	Brecha Sur-Oeste Área de Adjudicación para el PANAT	controlado y liquidado
3	18/03/2020	584013	1893033	Conato de Incendio	293	87	Pastizal	Brecha Sur-Oeste Área de Adjudicación para el PANAT	controlado y liquidado
4	02/04/2020	582628	1894946	Conato de Incendio	3758.68	581	Bosque Medio	Brecha Sur-Oeste	controlado y liquidado
5	11/04/2020	586623	1902182	Conato de Incendio	8114.14	419	Bosque Alto	Camino a la celosita	Controlado y liquidado





PARQUE NACIONAL TIKAL

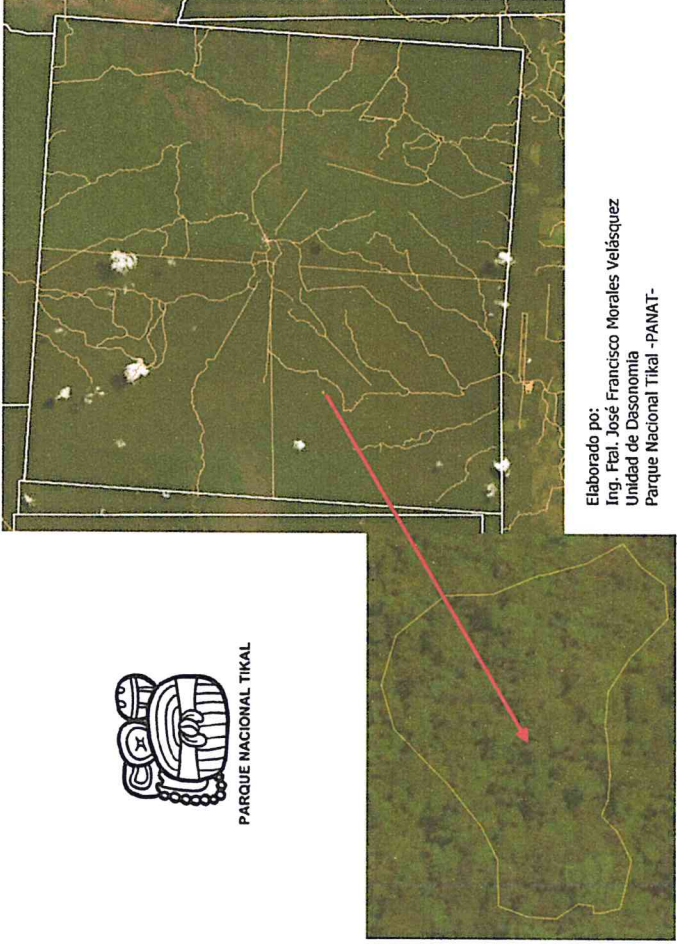

Elaborado por:
Ing. Ftal. José Francisco Morales Velásquez
Unidad de Dasonomía
Parque Nacional Tikal -PANAT-

Ing. Ftal. José Francisco Morales Velásquez
Asesor Profesional
Unidad de Dasonomía
Parque Nacional Tikal -PANAT-

Vo. Bo
ING. DIMAS GILBARDO
PEREZ RIVERA
SUB ADMINISTRADOR
PARQUE NACIONAL TIKAL
DIRECCION GENERAL DEL PATRIMONIO CULTURAL Y NATURAL